

Guía rápida

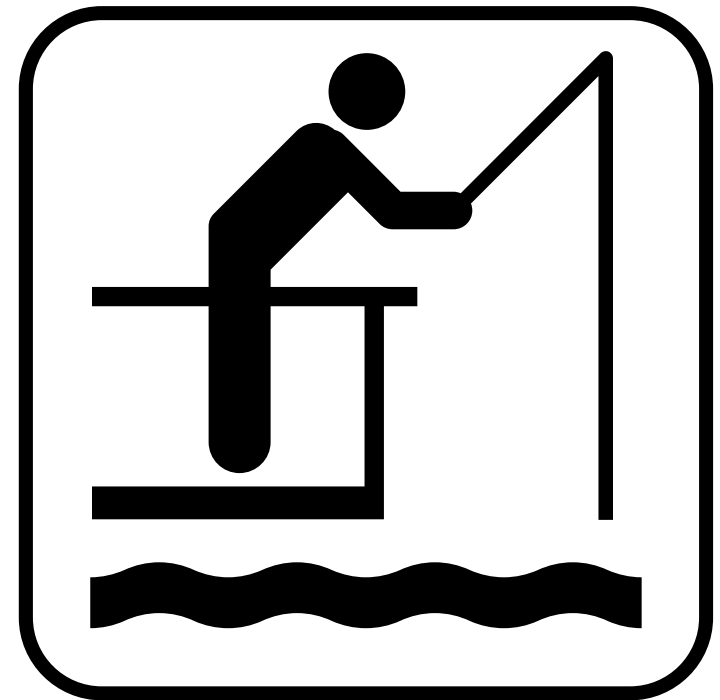

www.drna.gobierno.pr



para el pescador recreativo

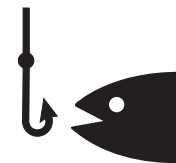

Nota Aclaratoria:

Esta publicación resume algunos puntos importantes del reglamento de pesca 7949, el contenido aquí presentado no es definitivo ni total. Se recomienda ver el reglamento completo para conocer la extensión total de los incisos.

Definiciones:

- **pescador recreativo** - persona natural que practica la pesca sin fines de lucro, con el fin de recrearse como deporte o con propósitos de competencia o para su consumo y que posee una licencia al efecto, expedida por el Secretario
- **aguas de Puerto Rico** - El mar territorial que se extiende hasta nueve (9) millas desde el límite de la línea de marea baja o desde las líneas de base que se tracén de acuerdo a los principios de derecho internacional.
- **aguas Federales** - Desde el límite exterior del mar hasta las 200 millas náuticas.

Tamaños mínimos legales para la pesca agua salada

| Nombres comunes | Nombre Científico | Tamaño pulg. (LH) |
|---------------------------------------|-------------------------|-------------------|
| Robalo común | Centropomus undecimalis | 22 |
| Boquicolorao, Cachicata blanca, ronco | Haemulon plumieri | 8 |
| Chapín panal | Lactophrys polygonius | 7 |
| Chapín veteado | Lactophrys quadricornis | 7 |
| Colirrubia | Ocyurus chrysurus | 10.5 |
| Sierra carite | Scomberomorus cavalla | 20 |
| Sierra alasana | Scomberomorus regalis | 16 |

Veda o prohibiciones para la pesca de especies agua salada

| Nombres comunes | Nombre Científico | Veda o prohibición (Aguas PR y federales) |
|---|-----------------------------------|---|
| Mero Batata, Mero Sapo, Mero Guasa | <i>Epinephelus itajara</i> | Prohibición todo el año en aguas de PR y federales |
| Mero Cherna, Cherna Criolla, Cherna Blanca, Camaleón | <i>Epinephelus striatus</i> | Prohibición todo el año en aguas de PR y federales |
| Mero Cabrilla, Mero Colorao, Mero Cherna, Mero Guajiro | <i>Epinephelus guttatus</i> | Diciembre 1 a febrero 28 en aguas de PR y federales |
| Guajil Colirrubio, Mero Guajil | <i>Mycteroperca venenosa</i> | Febrero 1 a abril 30 en aguas de PR y federales |
| Guajil Pinto, Mero Tigre, Diente de Sable | <i>Mycteroperca tigris</i> | Febrero 1 a abril 30 en aguas federales |
| Guajil Prieto, Mero Guajil, Mero Prieto, Aguajil, Bonací | <i>Mycteroperca bonaci</i> | Febrero 1 a abril 30 en aguas federales |
| Mero Guasa, cherna Americana, Jaboncillo, Cherna de Viveros | <i>Epinephelus morio</i> | Febrero 1 a abril 30 en aguas federales |
| Guasa Aletiamarilla | <i>Epinephelus flambolimbatus</i> | Febrero 1 a abril 30 en aguas federales |
| Sama, Pargo Cebadal, Pargo Criollo | <i>Lutjanus analis</i> | Abril 1 al 30 de mayo en aguas de PR; abril 1 a junio 30 en aguas federales |
| Arrayao, Rayado, Manchego | <i>Lutjanus synagris</i> | Abril 1 a junio 30 en aguas federales |
| Chilla Alinegra, Chilla Negra, Negrita | <i>Lutjanus buccanella</i> | Octubre 1 a diciembre 31 en aguas de PR y federales |
| Besugo, Cuchua, Tunara, Chillo Besugo, Chilla Rubia, Rubia | <i>Rhomboplites aurorubens</i> | Octubre 1 a diciembre 31 en aguas federales |
| Chillo, Chillo Ojo Amarillo, Pargo Colorado, Pargo de lo Alto | <i>Lutjanus vivanus</i> | Octubre 1 a diciembre 31 en aguas de PR y federales |
| Chopa Negra, Chillo Negro, Pargo Mulato, Arnillo | <i>Apsilus dentatus</i> | Octubre 1 a diciembre 31 en aguas federales |
| Carrucho, Caracol Reina | <i>Strombus gigas</i> | Agosto 1 Octubre 31 en aguas de PR y prohibición total en aguas federales |
| Juey Terrestre | <i>Cardisoma guanhumi</i> | Julio 15 a octubre 15 en aguas de PR |
| Sábalo | <i>Megalops atlanticus</i> | Captura y liberación solo todo el año en aguas de PR |
| Macaco, piojo | <i>Albula spp.</i> | Captura y liberación solo todo el año en aguas de PR |
| Pámpano | <i>Trachinotus falcatus</i> | Captura y liberación solo todo el año en aguas de PR |
| Palometa | <i>Trachinotus goodei</i> | Captura y liberación solo todo el año en aguas de PR |
| Tiburón gata | <i>Ginglymostoma cirratum</i> | Prohibición todo el año en aguas de PR |

Tamaños mínimos legales para la pesca agua dulce

| Nombres comunes | Nombre Científico | Embalse/Río | Tamaño pulg. (LT) |
|-----------------|-----------------------|--------------------------|--------------------------------------|
| Lobina | Micropterus salmoides | Cerrillos | 10 (se permite una de más de 20" LT) |
| Lobina | Micropterus salmoides | Todos los demás embalses | 10 |
| Tucnaré o pinto | Cichla ocellaris | Todo embalse | 8 |
| Dajao | Agonostomus monticola | Todo río | 5 |
| Guabina | Gobiomorus dormitor | Todo río ó embalse | 5 |

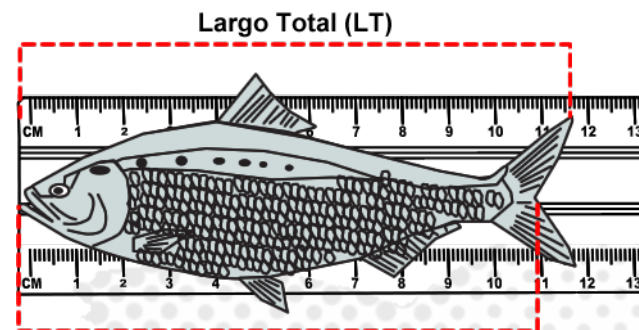

Largo de Horquilla (LH)

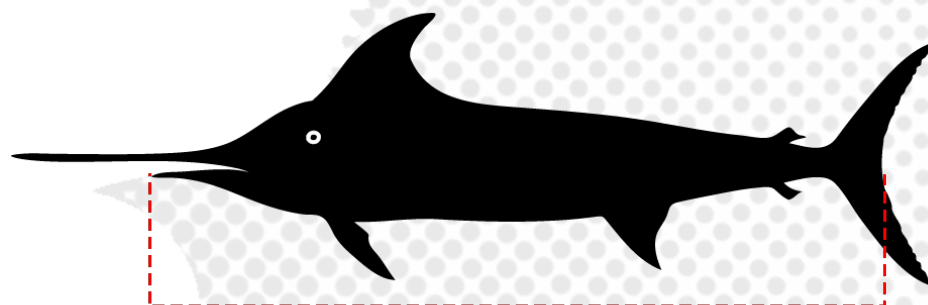

Largo Quijada Inferior (LQI)

Largo de Carapacho (LC)

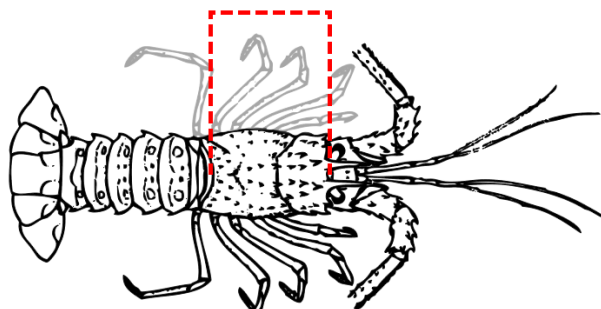

Ancho de Caparazón

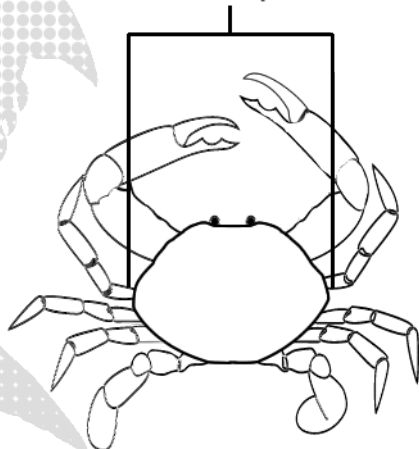

Largo Total de la concha

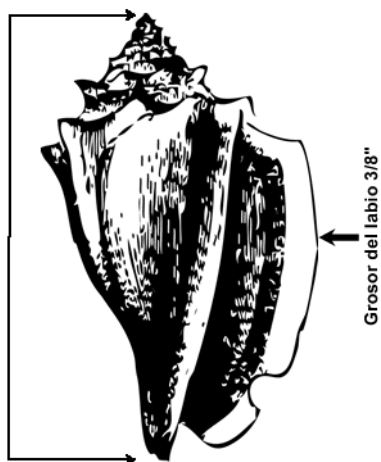

Áreas restringidas a la pesca en Puerto Rico

