

EXPEDICIONES PENÍNSULA

UNA NOVEDOSA EXPERIENCIA DE ECOTURISMO COMUNITARIO EN
LOS TERRENOS SUMERGIDOS DEL SISTEMA DE LAGUNAS Y CANALES
DEL ESTUARIO DE BOCA DE CANGREJOS

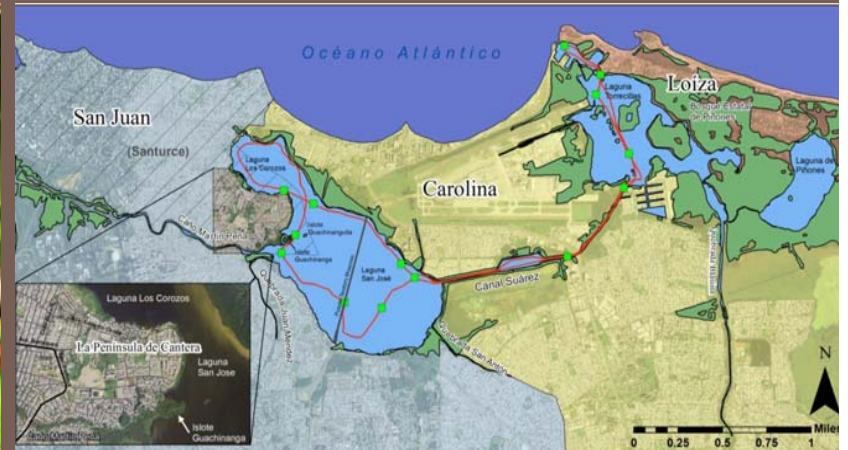

Expediciones Península te acompaña en un viaje a través del tiempo y del espacio geográfico de su comunidad y de su entorno natural para que explores por agua y por tierra los significados de la riqueza de su patrimonio natural y cultural

..... Conecta con La Península de Cantera, con la historia de su gente, su naturaleza y la ciudad que le rodea: una experiencia desde otro punto de vista

Tema y propósito de nuestra presentación

- Si aspiramos a optimizar el uso y conservación de los recursos que envuelven los espacios marinos y terrenos sumergidos hay que inspirar a la sociedad a través de las comunidades que la conforman para que sus residentes adopten y se apropien de los valores que representan estos recursos para su bienestar y beneficio tangible e intangible.
- El propósito de esta presentación es compartirles un ejemplo comunitario inspirado en el uso y aprovechamiento responsable de los recursos que envuelven los espacios marinos y terrenos sumergidos entorno a su comunidad.



Nuestra relación con Expediciones Península



InCiCo

**Instituto de Ciencias
para la Conservación
de Puerto Rico**

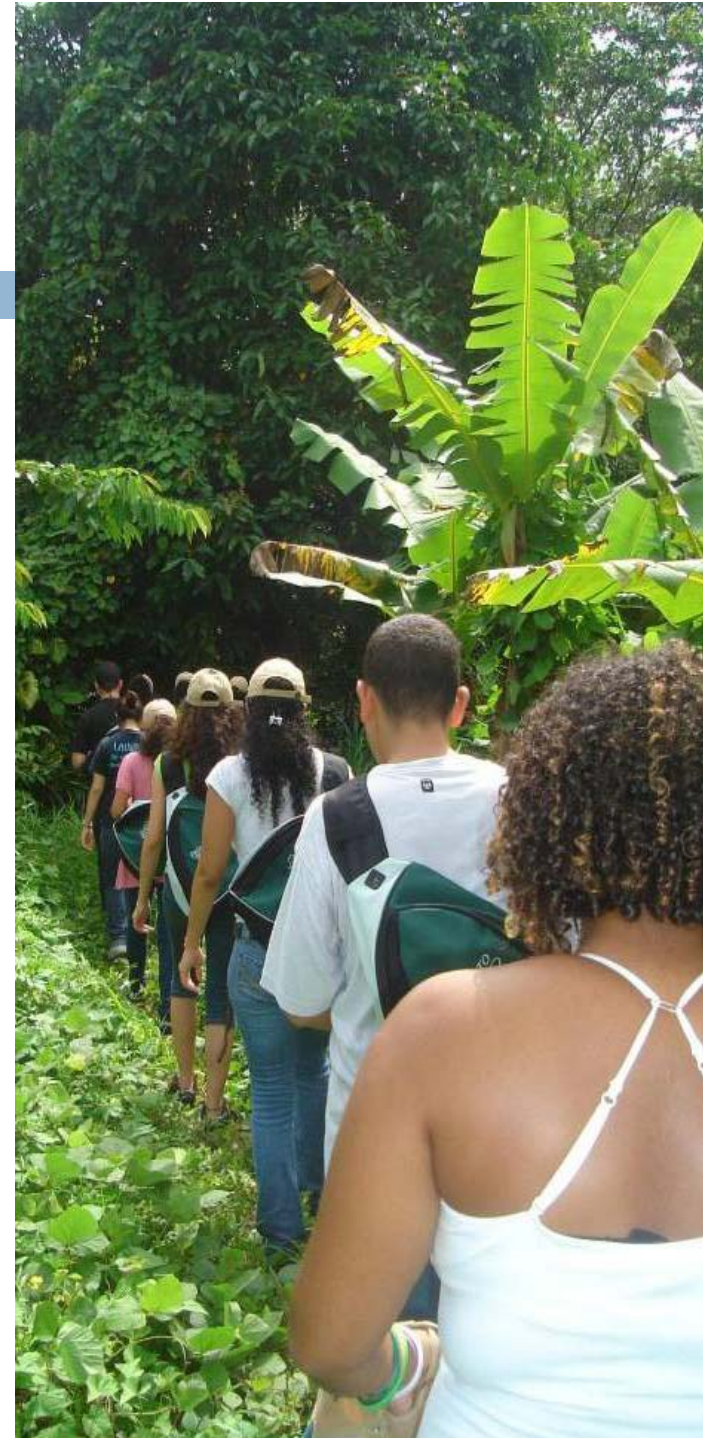

Mision

Proveer conocimientos basados en las ciencias sociales y ambientales aplicables a la gestión del manejo y conservación de recursos naturales y culturales.



ENFOQUE DE TRABAJO

- Investigación aplicada
- Interpretación y educación del patrimonio
- Manejo de recursos naturales y culturales



Experiencia previas del equipo de trabajo de InCiCo

- **Departamento de Recursos Naturales y Ambientales**
- **Universidad de Puerto Rico, Recinto de Rio Piedras**
- **U.S. National Park Service**
- **Fideicomiso de Conservación de Puerto Rico**



Experiencia **Internacional** de InCiCo en interpretación aplicada a recursos históricos, culturales y naturales

- Panamá
- México
- Estados Unidos



Relaciones y proyectos institucionales de InCiCo en interpretación y educación de recursos naturales y culturales

- :
- **National Asociation for Interpretation, NAI**
- **Departamento de Geografía, Universidad de Puerto Rico**
- **Compañía de Parques Nacionales de Puerto Rico**
- **Fish and Wildlife Service, Vieques**
- **Compañía para el Desarrollo Integral de la Península de Cantera**
- **Departamento de Educación de Puerto Rico**



Relaciones y proyectos con ONG y sector privado en interpretación y educación de recursos naturales y culturales

- **Centro Buen Pastor, Proyecto Siempre Verde, Guaynabo**
- **Boy Scouts of America, Campamento Guajataka, San Sebastián**
- **Sociedad de Historia Natural de PR, Centro Ambiental Santa Ana, Parque Nacional Julio E. Monagas, Bayamón**
- **Comité Pro Reserva Natural Cañón las Bocas, Inc., Barranquitas**
- **Comité Frente Ambiental Amigos de la Naturaleza, Patillas**
- **Museo del Niño de Puerto Rico, Viejo San Juan**
- **Iniciativas privadas de agro-turismo, Bo. Pellejas, Adjuntas**
- **Leaders for the World, Expediciones Península, San Juan**
- **Scuba Dogs, Parque Marino del Escambron**



Localización geográfica de la Península de Cantera



“Del Seboruco a la Cantera”

100 años de cambio radical

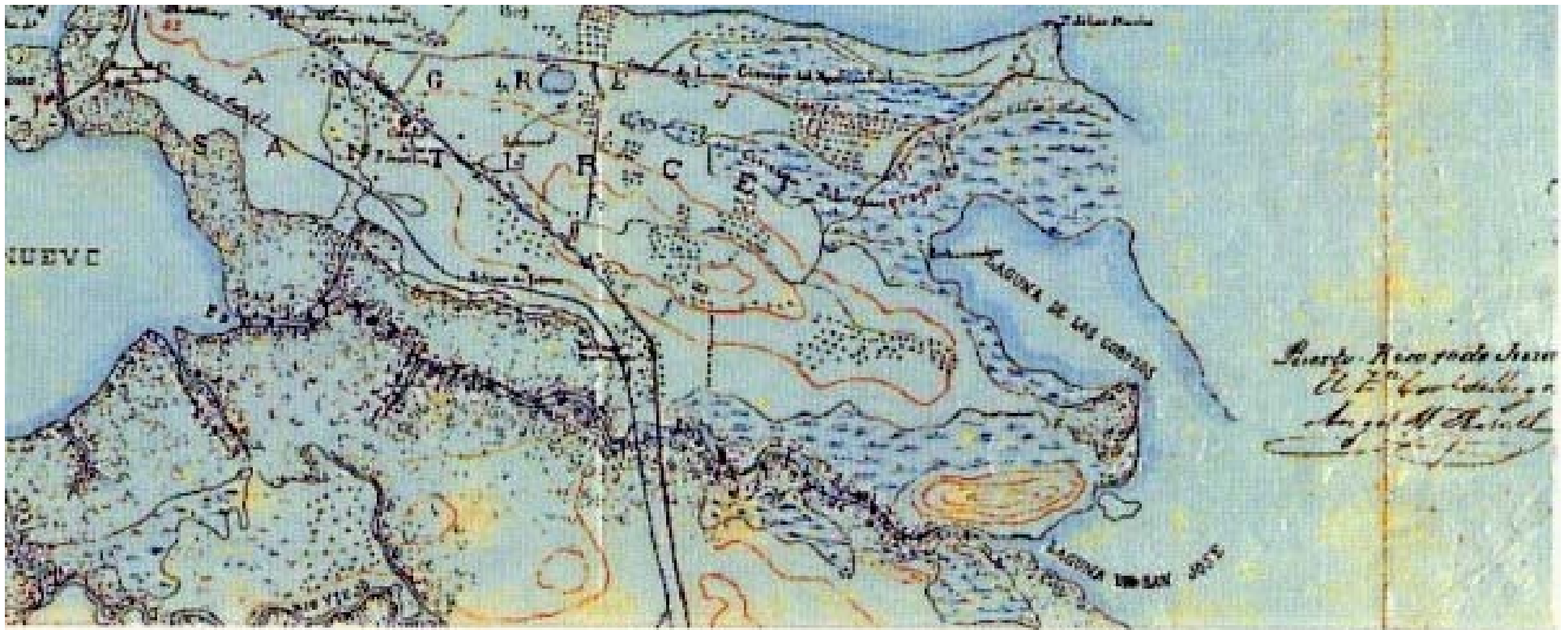

Transformación del paisaje natural y cultural



Transformación del paisaje natural y cultural



Transformación del paisaje natural y cultural



Transformación del paisaje natural y cultural



Nacimiento de Expediciones Península



- Origen de una idea
 - ▣ Alternativa de desarrollo
- Gestación y apoyo institucional
 - ▣ Compañía para el Desarrollo Integral de la Península de Cantera
- Respaldo técnico y acompañamiento
 - ▣ InCiCo
 - ▣ Puerto Rico Center for Social Concerns



Prioridades del proceso de desarrollo del proyecto

- Desarrollo socioeconómico comunitario
- Conocimiento local sobre el patrimonio histórico y natural
- Estudio y documentación participativa de la geografía humana y ecológica
- Estándares internacionales de educación sobre la interpretación ambiental y socio cultural



Actividades notables del proceso de desarrollo

- Diálogos sobre la visión del ecoturismo para Península de Cantera y reflexiones de su potencial de Cantera para el desarrollo del ecoturismo
- Recuperación y apropiación del conocimiento histórico de la Península de Cantera mediante el examen de investigaciones previas , mapas e imágenes y dialogos comunitarios sobre el desarrollo e historia de la comunidad
- Talleres y diálogos del conocimiento de los pescadores locales sobre los usos y recursos del sistema de lagunas, islotes y canales de su región
- Estudio y diálogos sobre la flora de Cantera y sus islotes
- Estudio y documentación de las aves de la Península de Cantera y de las lagunas ,islotes y canales de su región.
- Elaboración de mapas de rutas interpretativas del proyecto de ecoturismo.
- Identificación y documentación de 8 ofrecimientos potenciales para el proyecto de ecoturismo
- Curso temático de contenido sobre el patrimonio histórico y natural ecoturístico de la Península de Cantera
- Programa de capacitación en destrezas y técnicas de interpretación y certificación de la Asociación Nacional de Interpretación

Misión de Expediciones Península

Brindarle al visitante la experiencia de vivir y conocer el patrimonio natural y cultural de la Península de Cantera, contribuir a su conservación y al desarrollo socioeconómico de la comunidad a través del ecoturismo.



Objetivos de Expediciones

Península

- Promover y enaltecer la historia y ambientes naturales que caracterizan la Península de Cantera para que sus residentes se identifiquen con su patrimonio e inspirar orgullo, sentido de pertenencia y de responsabilidad por su defensa y conservación
- Proveer una alternativa de desarrollo socio-económico para la comunidad de la Península de Cantera basado en el uso y aprovechamiento responsable de su patrimonio histórico y natural
- Conectar al visitante local y extranjero, mediante experiencias de interpretación, con el valor del patrimonio histórico y natural de la comunidad y la región natural de la Península de Cantera para facilitar que estos descubran, entiendan y aprecien sus recursos históricos y naturales y respalden su protección y conservación



Resultados del proceso de desarrollo mas notables para la comunidad

- Atributos de la flora y fauna
- Recuperación de la historia de la comunidad y su territorio
- Nuevos valores, intereses y conocimientos
- Una alternativa de desarrollo socioeconomico basada en sus propios recursos y atributos



Expediciones Península ofrece experiencias



- Experiencias ecoturísticas consolidadas:
 - ▣ Lagunas, islotes y canales
 - ▣ Observación de aves
 - ▣ Fotografía de naturaleza y paisaje cultural
 - ▣ Huellas urbanas de la Península de Cantera
 - ▣ Experiencia de organización y lucha comunitaria

- Ofrecimientos en progreso
 - ▣ Islote de la Guachinanga
 - ▣ Noches de ciudad desde otro punto de vista
 - ▣ Pesca recreativa

Mapa de las rutas acuáticas

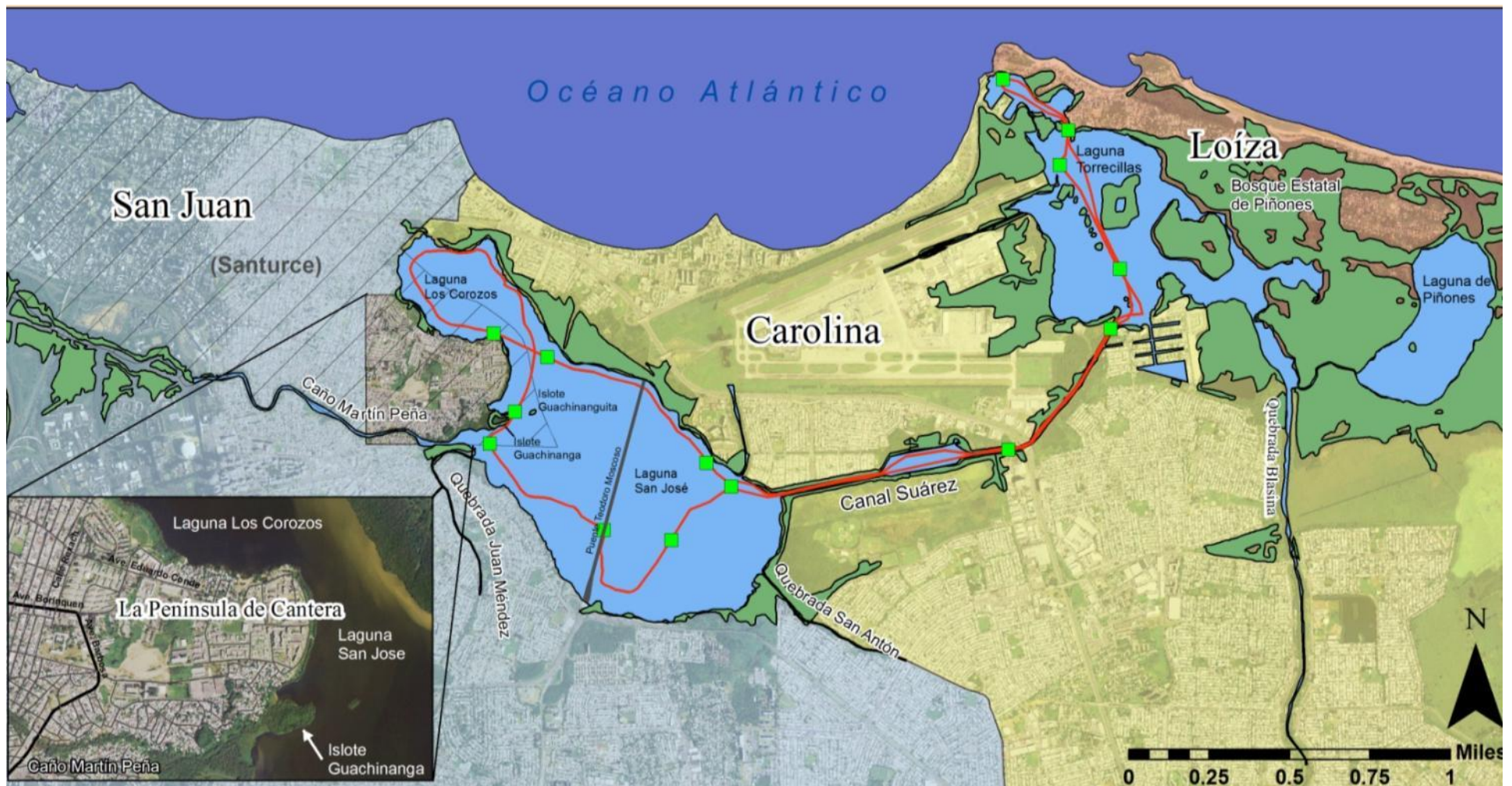

Próximos pasos de Expediciones Península

- Viajes de Prueba con audiencias preferenciales
- Consolidación empresarial y estratégica
- Etapa final de certificación y cumplimiento con requisitos operacionales



Próximos retos del desarrollo ecoturístico comunitario de la Península de Cantera

- Ampliar la base comunitaria y las oportunidades del desarrollo del ecoturismo
- Finalizar obras de disposición de aguas usadas
- Plan de Manejo de los recursos ecoturísticos de la Península de Cantera
- Diseño de mejoras de apoyo y acceso
 - ▣ Parque Lineal y centro de visitantes
 - ▣ Islote de la Guachinanga
- Programa para el fomento y desarrollo del interés ecoturístico comunitario
- 1er Atlas histórico natural de la Península de Cantera

Reconocimientos

Colaboradores:

- Programa Sea Grant, UPR
- Centro de Estudios Interdisciplinarios del Litoral



Responsables:

- Compañía para el Desarrollo Integral de la Península de Cantera
- Especialmente la Comunidad de la Península de Cantera

